FICHA TÉCNICA

# Llanta MACH1 M670

VELOX L'UNIVERS DU VÉLO

reparermaroue.fr

Doble pared con ojales para e-bikes urbanas, híbridas y MTB. Hasta 150 kg.



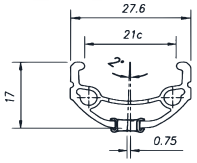


SECCIÓN DE LA LLANTA

La llanta Mach1 M670 está especialmente diseñada para ofrecer una resistencia y una durabilidad notables, lo que la convierte en una opción perfecta para las bicicletas eléctricas (e-bike) de ciudad, las bicicletas de trekking y también para las MTB. Su construcción de doble pared con ojales optimiza la tensión de los radios y permite soportar un peso total del sistema bicicleta de hasta 150 kg. Con una anchura de 21C, es compatible con todos los tamaños de neumáticos urbanos y de todo camino, y resulta igualmente adecuada para las MTB equipadas con neumáticos de hasta 2.2" de sección. Además, sus flancos mecanizados CNC garantizan una frenada óptima y segura, combinando fiabilidad y rendimiento.

- **Aluminium 6063 T6**
- **Doble pared con ojales, freno V-Brake**
- **Fabricada en Francia**

USO

MTB / XC | CITY / TREKKING | E-TREKKING / E-CITY

## CARGAS MÁXIMAS ADMISIBLES

| USO | POR EJE | PESO DEL SISTEMA |
|---|---|---|
| e-City / e-Trekking | **100** kg | **150** kg |

## CARACTERÍSTICAS COMUNES A TODOS LOS DIÁMETROS

| | | | |
|---|---|---|---|
| Pared | **Doble** | Sección de neumáticos (pulgadas) | **1,00 – 2,55"** |
| Ojales | **Sí** | Tubeless ready | **No** |
| Anchura interna | **21C** | Perforaciones ofrecidas | **32T · 36T** |
| Anchura exterior | **27,6 mm** | Material | **Aluminium 6063 T6** |
| Altura | **17 mm** | Origen | **Fabricada en Francia** |
| Tipo de freno | **V-Brake** | Referencia del fabricante | **M670** |
| Sección de neumáticos | **25 – 65 mm** | Colores | **Plata · Negro** |

## CARACTERÍSTICAS POR DIÁMETRO

| Diámetro | 20" | 24" | 26" | 27.5" | 28/29" |
|---|---|---|---|---|---|
| ETRTO | 406 × 21C | 507 × 21C | 559 × 21C | 584 × 21C | 622 × 21C |
| ERD | 388 mm | 489 mm | 541 mm | 566 mm | 604 mm |
| Peso | 420 g | 520 g | 575 g | 600 g | 640 g |
| Ficha en la web | Abrir la ficha | Abrir la ficha | Abrir la ficha | Abrir la ficha | Abrir la ficha |

## PRESIÓN

| Sección de neumáticos (mm) | 23 – 28 | 29 – 35 | 37 – 45 | 47 – 55 | 57 – 62 | 64 – 71 |
|---|---|---|---|---|---|---|
| Sección de neumáticos (pulgadas) | 0,9 – 1,1" | 1,15 – 1,4" | 1,45 – 1,8" | 1,85 – 2,1" | 2,2 – 2,45" | 2,5 – 2,8" |
| Presión (bar) · pista de frenado desgastada | 9,5 | 9 – 8 | 7,5 – 6,5 | 6 – 5 | 5 – 4,5 | 4 |
| Presión (bar) · sin desgaste | 9 | 8,5 – 7,5 | 7 – 6 | 5,5 – 5 | 4,5 | 4 |

Fuente: Mach1