FICHA TÉCNICA

Llanta MACH1 M910

VELOX L'UNIVERS DU VÉLO

reparermaroue.fr

Diseñada para e-bikes con cargas elevadas. Hasta 180 kg.



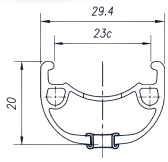

SECCIÓN DE LA LLANTA

La llanta Mach1 M910 está diseñada para ofrecer una resistencia y una durabilidad excepcionales, especialmente adaptada a las e-bike de ciudad y a las bicicletas de trekking. Llanta de doble pared con ojal que permite optimizar la tensión de los radios y puede soportar un peso total del sistema bicicleta de hasta 180 kg. Con una anchura de 23C, es compatible con todos los tamaños de neumáticos urbanos y de todo camino, incluidos los neumáticos tubeless. Es la opción perfecta para mejorar la fiabilidad de su e-bike.

- Aluminium 6063 T6
- Doble pared con ojales, freno de disco
- Tubeless ready
- Fabricada en Francia

USO

CITY / TREKKING | E-TREKKING / E-CITY

CARGAS MÁXIMAS ADMISIBLES

USO	POR EJE	PESO DEL SISTEMA
e-City / e-Trekking	**120** kg	**180** kg

CARACTERÍSTICAS COMUNES A TODOS LOS DIÁMETROS

Pared	**Doble**	Sección de neumáticos (pulgadas)	**1,10 – 2,55"**
Ojales	**Sí**	Tubeless ready	**Sí**
Anchura interna	**23C**	Perforaciones ofrecidas	**32T · 36T**
Anchura exterior	**29,4 mm**	Material	**Aluminium 6063 T6**
Altura	**20 mm**	Origen	**Fabricada en Francia**
Tipo de freno	**Disco**	Referencia del fabricante	**M910**
Sección de neumáticos	**28 – 65 mm**	Colores	**Negro**

CARACTERÍSTICAS POR DIÁMETRO

Diámetro	26"	27.5"	28/29"
ETRTO	559 × 23C	584 × 23C	622 × 23C
ERD	535 mm	560 mm	598 mm
Peso	620 g	660 g	700 g
Ficha en la web	Abrir la ficha	Abrir la ficha	Abrir la ficha

PRESIÓN

Sección de neumáticos (mm)	23 – 28	29 – 35	37 – 45	47 – 55	57 – 62	64 – 71
Sección de neumáticos (pulgadas)	0,9 – 1,1"	1,15 – 1,4"	1,45 – 1,8"	1,85 – 2,1"	2,2 – 2,45"	2,5 – 2,8"
Presión (bar)	11,5	11,5 – 10,5	9,5 – 7	6,5 – 5	5 – 4,5	4,5

Fuente: Mach1