FICHA TÉCNICA

Llanta MACH1 TRUCKY 35

VELOX L'UNIVERS DU VÉLO
reparermaroue.fr

Perfil bajo y ancho para cubiertas de 2,3 a 3", e-MTB y cargo eléctricas.



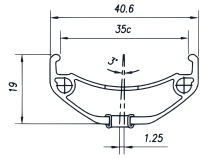

SECCIÓN DE LA LLANTA

La llanta Mach1 Trucky 35 es una llanta robusta y tubeless ready en 35C, adaptada a los neumáticos anchos de hasta 2,8 pulgadas. Perfecta para usos intensivos, ya sea en entorno urbano o deportivo, resulta idónea para las e-MTB, las bicicletas longtail y los remolques. Su perfil garantiza una excelente sujeción del neumático, incluso a baja presión, y soporta una carga máxima de 250 kg en uso cargo, garantizando así seguridad y fiabilidad.

- **Aluminium 6063 T6**
- **Doble pared con ojales, freno de disco**
- **Tubeless ready**
- **Fabricada en Francia**

USO

MTB / XC · E-MTB · CARGA / TRICICLO · LONGTAIL

CARGAS MÁXIMAS ADMISIBLES

USO	POR EJE	PESO DEL SISTEMA
Carga / triciclo	**150** kg	**250** kg
Longtail	**150** kg	**215** kg
e-MTB	**85** kg	**150** kg
e-City / e-Trekking	**120** kg	**180** kg

CARACTERÍSTICAS DE LA LLANTA

Pared	**Doble**	Sección de neumáticos	**58 – 75 mm**
Ojales	**Sí**	Sección de neumáticos (pulgadas)	**2,30 – 2,95"**
Anchura interna	**35C**	Tubeless ready	**Sí**
Anchura exterior	**40,6 mm**	Perforaciones ofrecidas	**32T**
Altura	**19 mm**	Material	**Aluminium 6063 T6**
ERD	**562 mm**	Origen	**Fabricada en Francia**
Peso	**690 g**	Referencia del fabricante	**ML40**
Tipo de freno	**Disco**	Colores	**Negro**

CARACTERÍSTICAS

Diámetro	**27.5"**
ETRTO	584 × 35C
Ficha en la web	Abrir la ficha

PRESIÓN

Sección de neumáticos (mm)	57 – 62	64 – 71	75 – 83
Sección de neumáticos (pulgadas)	2,2 – 2,45"	2,5 – 2,8"	2,9 – 3,2"
Presión (bar)	6,5	6,5 – 5	3

Fuente: Mach1