FICHE TECHNIQUE

Jante MACH1 TRUCKY 35

VELOX L'UNIVERS DU VÉLO
reparermaroue.fr

Profil bas et large pour pneus de 2,3 à 3", e-VTT et cargo VAE.



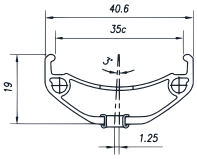

COUPE DU PROFIL

La jante Mach1 Trucky 35 est une jante robuste et tubeless ready en 35C, adaptée aux pneus larges jusqu'à 2,8 pouces. Parfaite pour des usages intensifs, que ce soit en milieu urbain ou sportif, elle convient idéalement aux e-VTT, vélos longtail et remorques. Son dessin assure une excellente tenue du pneu, même à basse pression, et elle supporte une charge maximale de 250 kg en utilisation cargo, garantissant ainsi sécurité et fiabilité.

- **Aluminium 6063 T6**
- **Paroi double à œillets, freinage disque**
- **Tubeless ready**
- **Fabriqué en France**

PRATIQUE

MTB / XC · E-MTB · CARGO / TRIPORTEUR · LONGTAIL

POIDS ADMISSIBLES

PRATIQUE	SUR L'AXE	SYSTÈME
Cargo / triporteur	**150** kg	**250** kg
Longtail	**150** kg	**215** kg
e-VTT	**85** kg	**150** kg
e-City / e-Trekking	**120** kg	**180** kg

CARACTÉRISTIQUES DE LA JANTE

Paroi	**Double**	Section de pneus	**58 – 75 mm**
Œillets	**Oui**	Section de pneus (pouces)	**2,30 – 2,95"**
Largeur interne	**35C**	Tubeless ready	**Oui**
Largeur extérieure	**40,6 mm**	Perçages proposés	**32T**
Hauteur	**19 mm**	Matière	**Aluminium 6063 T6**
ERD	**562 mm**	Origine	**Fabriqué en France**
Poids	**690 g**	Référence fabricant	**ML40**
Freinage	**Disque**	Couleurs	**Noir**

CARACTÉRISTIQUES

Diamètre	**27.5"**
ETRTO	584 × 35C
Fiche sur le site	Voir la fiche

PRESSION

Section de pneus (mm)	57 – 62	64 – 71	75 – 83
Section de pneus (pouces)	2,2 – 2,45"	2,5 – 2,8"	2,9 – 3,2"
Pression (bar)	6,5	6,5 – 5	3

Source : Mach1