SCHEDA TECNICA

Cerchio MACH1 TRUCKY 35

VELOX L'UNIVERS DU VÉLO
reparermaroue.fr

Profilo basso e largo per pneumatici da 2,3 a 3", e-MTB e cargo elettriche.



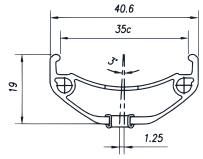

SEZIONE DEL CERCHIO

Il cerchio Mach1 Trucky 35 è un cerchio robusto e tubeless ready in 35C, adatto a pneumatici larghi fino a 2,8 pollici. Perfetto per usi intensivi, sia in ambito urbano sia sportivo, è ideale per le e-MTB, le biciclette longtail e i rimorchi. Il suo disegno assicura un'eccellente tenuta del pneumatico, anche a bassa pressione, e sostiene un carico massimo di 250 kg in utilizzo cargo, garantendo così sicurezza e affidabilità.

- **Aluminium 6063 T6**
- **Doppia parete con occhielli, freno a disco**
- **Tubeless ready**
- **Fabbricato in Francia**

UTILIZZO

MTB / XC · E-MTB · CARGO / TRICICLO · LONGTAIL

CARICHI MASSIMI AMMISSIBILI

UTILIZZO	PER ASSE	PESO SISTEMA
Cargo / triciclo	**150** kg	**250** kg
Longtail	**150** kg	**215** kg
e-MTB	**85** kg	**150** kg
e-City / e-Trekking	**120** kg	**180** kg

CARATTERISTICHE DEL CERCHIO

Parete	**Doppia**	Sezione pneumatici	**58 – 75 mm**
Occhielli	**Sì**	Sezione pneumatici (pollici)	**2,30 – 2,95″**
Larghezza interna	**35C**	Tubeless ready	**Sì**
Larghezza esterna	**40,6 mm**	Forature proposte	**32T**
Altezza	**19 mm**	Materiale	**Aluminium 6063 T6**
ERD	**562 mm**	Origine	**Fabbricato in Francia**
Peso	**690 g**	Riferimento produttore	**ML40**
Tipo di freno	**Disco**	Colori	**Nero**

CARATTERISTICHE

Diametro	**27.5″**
ETRTO	584 × 35C
Scheda sul sito	Apri la scheda

PRESSIONE

Sezione pneumatici (mm)	57 – 62	64 – 71	75 – 83
Sezione pneumatici (pollici)	2,2 – 2,45″	2,5 – 2,8″	2,9 – 3,2″
Pressione (bar)	6,5	6,5 – 5	3

Fonte: Mach1